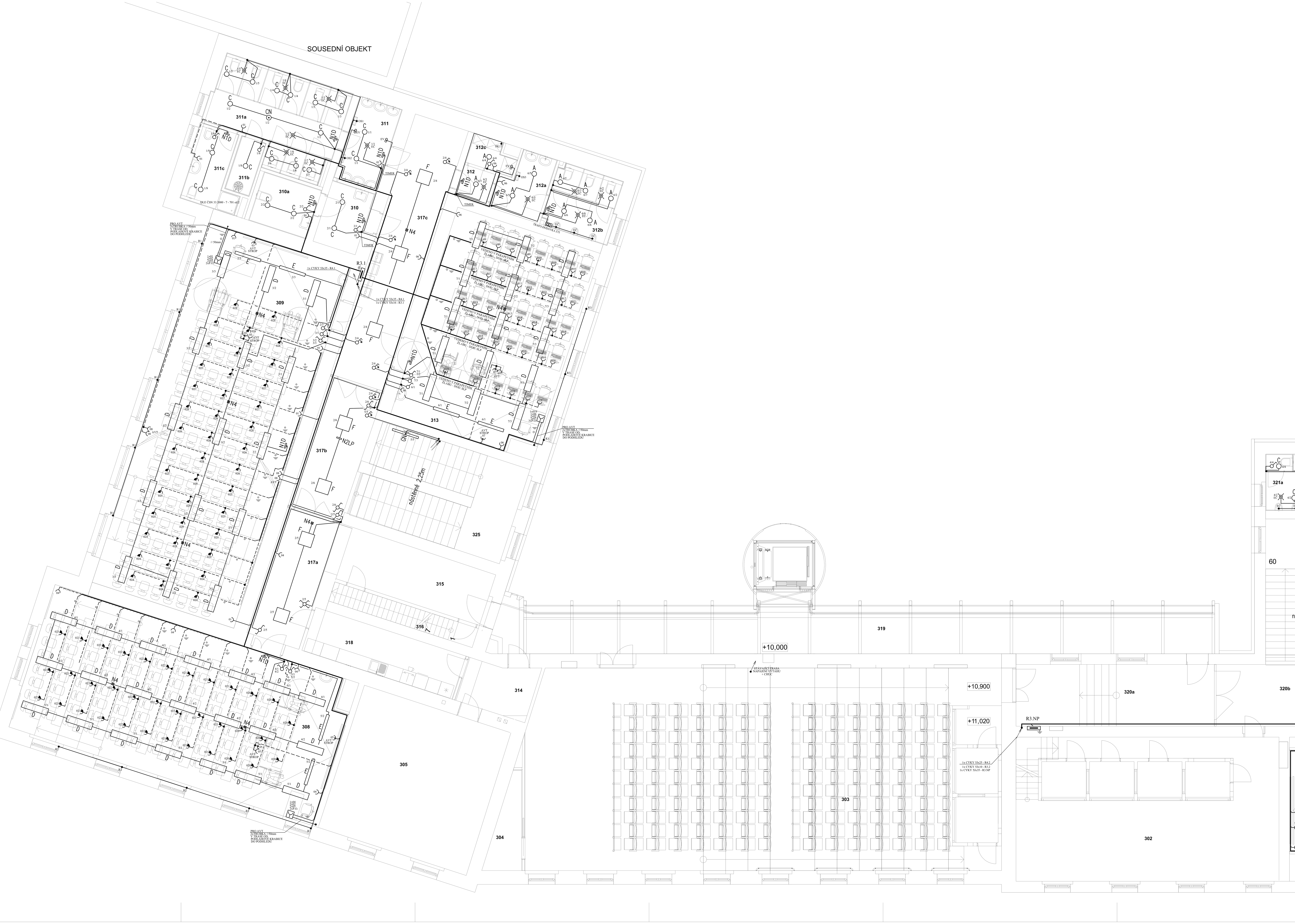

LEGENDA SVÍTIDEL

PŘED ZAPOČETÍM MONTÁŽE SVÍTIDEL BUDE PŘEDLOŽENO KLADNÉ VYJÁDŘENÍ KHS OSTRAVA K DODAVATELEM VYPRACOVANÉMU SVĚTELNĚ TECHNICKÉMU PROJEKTU, JENŽ BUDE VYPRACOVÁN PRO DODÁVANÁ SVÍTIDLA.
BEZ TOHOTO VYJÁDŘENÍ NEMŮŽE BÝT ZAHÁJENA MONTÁŽ SVÍTIDEL.

- AN - PŘISAZENÉ LED SVÍTIDLO 2000-840 HF, 1900lm, IP65 + nouzový modul
- A - PŘISAZENÉ LED SVÍTIDLO 2000-840 HF, 1950lm, IP65
- B - PŘISAZENÉ LED SVÍTIDLO 4300-840 HF, 4300lm, IP66
- C - VESTAVNÉ LED SVÍTIDLO 2000-840 HF, 2050lm, IP44/20
- CN - VESTAVNÉ LED SVÍTIDLO 2000-840 HF, 2050lm, IP44/20 + nouzový modul
- D - OBDELNÍKOVÉ LED SVÍTIDLO 3800-840 HF , 3800lm, IP54/20
- E - ASYMETRICKÉ LED SVÍTIDLO 4400-840 HF, 4400lm, L1200 IP20
- F - ČTVERCOVÉ LED SVÍTIDLO 3800-840 HF, 3800lm, IP54/20
- F1 - ČTVERCOVÉ LED SVÍTIDLO 3000-840 HF, 3000lm, IP54/20
- G - PŘISAZENÉ LED SVÍTIDLO 4200-840 HF, 4200lm, IP44
- GN - PŘISAZENÉ LED SVÍTIDLO 4200-840 HF, 4200lm, IP44 + nouzový modul
- N1 - NOUZOVÉ PŘISAZENÉ SVÍTIDLO LED 94lm, IP65 + piktogram
- N2 - NOUZOVÉ ZÁVĚSNÉ SVÍTIDLO LED 60lm, IP30 + piktogram
- N3 - VESTAVNÉ NOUZOVÉ SVÍTIDLO LED 206lm ESC, IP40
- N4 - VESTAVNÉ NOUZOVÉ SVÍTIDLO LED 192lm, ANT, IP40
- N5 - VESTAVNÉ NOUZOVÉ SVÍTIDLO LED 370lm, ANT, IP40
- N6 - PŘISAZENÉ NOUZOVÉ SVÍTIDLO LED 206lm, ESC, IP40
- N7 - PŘISAZENÉ NOUZOVÉ SVÍTIDLO LED 213lm/351lm, cold

LEGENDA ZNAČEK

- VELKOPLOŠNÉ TLAČÍTKO
- VYPÍNAČ JEDNOPÓLOVÝ
- PŘEPÍNAČ DVOJITÝ STŘÍDAVÝ
- PŘEPÍNAČ STŘÍDAVÝ
- PŘEPÍNAČ KŘÍŽOVÝ
- PŘEPÍNAČ SÉRIOVÝ
- DVOJNÁSOBNÁ ZÁSUVKA 16A/230V
- DVOJNÁSOBNÁ ZÁSUVKA 16A/230V OPATŘENÁ 3. ST. PŘP. OCHRANY
- VENTILÁTOR
- TIMER VENTILÁTOROVÉ RELÉ
- STROPNÍ ČIDLO POHYBU

LEGENDA MÍSTNOSTÍ 3.NP		
Č.M.	ÚČEL MÍSTNOSTI	PLOCHA m2
301	UČEBNA	78,0
302	TLUMOČNICKÁ LABORATOŘ	76,7
303	PŘEDNÁŠKOVÝ SÁL	193,0
304	SKLAD	4,9
305	MULTIMEDIÁLNÍ VÝUKOVÁ MÍSTNOST	46,7
308	UČEBNA	95,2
309	UČEBNA	113,7
310	PŘEDSÍŇ WC IMOBILNÍ	6,2
310a	WC IMOBILNÍ	6,4
311	PŘEDSÍŇ WC ŽENY	8,3
311a	WC ŽENY	22,7
311b	ÚKLIDOVÁ KOMORA	2,8
311c	HYGIENICKÁ KABINA	6,9
312	PŘEDSÍŇ WC MUŽI	2,3
312a	PŘEDSÍŇ WC MUŽI	5,8
312b	WC MUŽI	9,0
312c	KOMORA	2,5
313	UČEBNA PC	64,8
314	CHODBA	7,6
315	CHODBA	17,1
316	SERVEROVNA	6,1
317a	CHODBA	16,5
317b	CHODBA	17,4
317c	CHODBA	32,8
318	KUCHYŇKA	14,3
319	CHODBA	58,3
320a	CHODBA	25,7
320b	CHODBA	26,1
320c	CHODBA	18,5
321	PŘEDSÍŇ WC MUŽI	3,6
321a	WC MUŽI	6,2
322	PŘEDSÍŇ WC ŽENY	3,9
322a	WC ŽENY	10,0
322b	ÚKLIDOVÁ KOMORA	2,3
323	UČEBNA	61,8
324	SCHODIŠTĚ	25,1
325	SCHODIŠTĚ	32,6

PRO AVT
2xTRUBKA Ø50mm
V TRASE OD
PODLAHOVÉ KRABICE
DO PODHLEDU

Poznámka :

Vnitřní elektroinstalace bude řešena silovými celoplastovými kabely typové řady CYKY a vodiči CYA zelenožluté barvy , jenž budou uloženy pevně pod omítkou a v podhledech. Svítidla označená N.O. budou opatřena nouzovým invertérem (nutno přivést nespínanou fázi).

Veškeré stávající elektroinstalace provedené v rámci akce MULTIFUNKČNÍ PŘEDNÁŠKOVÉ PROSTORY V OBJEKTU "E" FF musí být zachovány funkční, jedná se o: část elektroinstalace 1.PP a 3.NP, napájení výtahu a CHÚC.

Napěťová soustava : 3 PEN stř. 50 Hz , 400 V / 230 V / TN - C
Napěťová soustava : 3 NPE stř. 50 Hz , 400 V / 230 V / TN - S
Ochrana automatickým odpojením vadné části v síti TN od zdroje a pospojováním v souladu s ČSN 33 20 00 - 4 - 41 ed.3 .

PROJEKTANT SPEC.	VYPRACOVAL	KRESLIL	SILNOPROUDÁ ELEKTROTECHNIKA
MAREK SEIFERT	MAREK SEIFERT	ING. LUKÁŠ SEIFERT	

ZODP. PROJEKTANT	VYPRACOVAL	MARPO PRŮZKUMY * ZAMĚŘENÍ * PROJEKTY 28. ŘÍJNA 201 OSTRAVA - MAR. HORY
TOMÁŠ PAVLÍK	ING. JAKUB DUCHÁČ	
MÍSTO	OSTRAVSKÁ UNIVERZITA, FILOZOFICKÁ FAKULTA ČS. LEGIÍ 9, OSTRAVA	
INVESTOR	OSTRAVSKÁ UNIVERZITA, DVOŘÁKOVA 7, 701 03 OSTRAVA	

OU - STAVEBNÍ ÚPRAVY OBJEKTU E, ČS. LEGIÍ 9, OSTRAVA	DATUM	06/2020
	ÚČEL	DPS
	ČÍSLO ZAK.	3518/4679
	ČÁST PD	D.1.4.3
ELEKTROINSTALACE - 3.NP	MĚŘÍTKO 1:50	VÝKRES Č. 06