# Řez C-C

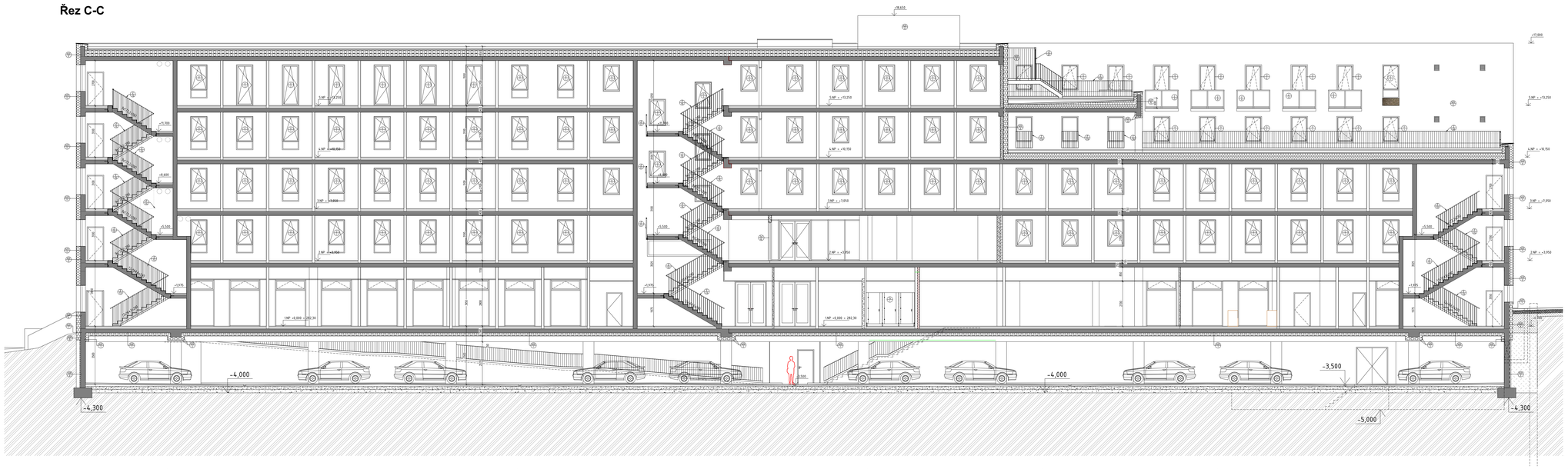


## MATERIÁLOVÉ ŘEŠENÍ:

KCS-R KONTAKTNÍ ZATEPLENÍ FASÁDY - BÉŽOVÁ BARVA (BLEU) WM S.=100MM
KCS-R KONTAKTNÍ ZATEPLENÍ FASÁDY - BÉŽOVÁ BARVA (ZELENÁ) WM S.=100MM
KCS-R KONTAKTNÍ ZATEPLENÍ FASÁDY - BÉŽOVÁ BARVA (ŠEDÁ) WM S.=100MM
KCS-R KONTAKTNÍ ZATEPLENÍ FASÁDY - PERLOVÁ BÉŽOVÁ BARVA (BÍLÁ) WM S.=100MM
KCS-R KONTAKTNÍ ZATEPLENÍ FASÁDY - SVĚTLOŠEDÁ BARVA (BÍLÁ) + DŘEVĚNÝ OBKLAD WM S.=100MM

OKNA Z PVC PROFILŮ BARVA WITHAUS ZAHŘÍVÁNÍ ZRCADLEM
SMĚŠOVÉ PRVKY ZÁRUBNÍ - BÉŽOVÁ PRŮSVITNÁ ZÁRUBNÍ PRŮZNÁ V WATŮ BÍL TOS WITHAUS
VNĚJŠÍ DVEŘE - PLNÉ DVEŘE BARVA WITHAUS ZAHŘÍVÁNÍ ZRCADLEM
PRŮSVITNÉ STĚNY SLUNOVĚPRŮHLEDNÝ HLINÍKOVÝ FASÁDNÍ SYSTÉM WAL TOS V. HLINÍKOVÝM PLOVÁK PANELY V KNL DLE VNĚŠNÍ INVESTORA

## LEGENDA HMOT:

ZA KONTRUKCE - VIZ STAVEBNĚ KONSTRUKČNÍ ŘEŠENÍ

ZDIVO Z KERAMICKÝCH BROUŠENÝCH TVÁRNIC (P10) S.300mm,
ZDÍVKA SILIKÁTOVÉ NA MALTU PRO TENKÉ SPÁRY
ZALITÍ ZDIVA S VÝPLNÍ TVÁRNICÍ S VÝPLNÍ MINERÁLNÍ VATOU (SOKLOVÁ)

ZDIVO Z KERAMICKÝCH BROUŠENÝCH MALOFORMÁTOVÝCH TVÁRNIC (P10) S.190mm,
ZDÍVKA SILIKÁTOVÉ NA MALTU PRO TENKÉ SPÁRY

PENÁZOVÉ ZDIVO Z TVÁRNIC Z LEHČENÉ BETONU S. 100/190mm
ZDÍVKA SILIKÁTOVÉ NA MALTU PRO TENKÉ SPÁRY
PENÁZOVÉ SPÁRY S.15mm

SK- PŘÍČKA S. 150mm NA KOVOVÉ KONSTRUKCI Z 4-CR 100 PROFILŮ, OPLATĚNA Z KAŽDÉ STRANY
1 x SDK DESKA PROJ. NEBO REGIS S.12,5mm a 1x DESKA DFNIS S.12,5mm
V MEZIRÁMU OSLAZ S. 100mm (Izoprofil, 70 kg/m3)

SK- PŘÍČKA S. 150mm NA KOVOVÉ KONSTRUKCI Z PROFILŮ CW 75 , OPLATĚNA Z KAŽDÉ STRANY
1 x SDK DESKA DFNIS S.12,5mm, V MEZIRÁMU OSLAZ S. 40mm (Izoprofil, 70 kg/m3)
RUŠŤ S CW PROFILY 310mm V 1NP A 470mm VE 2.-3.NP

SK- PŘEDSAZENÁ STĚNA NA KOVOVÉ KONSTRUKCI Z 4-CW 75, VIDNÉ ČELAŘ,
OPLATĚNA 1x DESKA DFNIS S.12,5mm V MEZI OSLAZ S. 40mm (Izoprofil, 70 kg/m3)
V MEZIRÁMU OSLAZ S. 100mm (Izoprofil, 70 kg/m3)

SK- PŘEDSAZENÁ STĚNA NA KOVOVÉ KONSTRUKCI Z 6-CW 100, VIDNÉ ČELAŘ,
OPLATĚNA 1x DESKA DFNIS REGIS NEBO RIGIDUR S.12,5mm a 1x DESKA DFNIS S.12,5mm
V MEZIRÁMU OSLAZ S. 100mm (Izoprofil, 70 kg/m3)

SK- PŘEDSAZENÁ STĚNA NA KOVOVÉ KONSTRUKCI Z 6-CD 6 A 50mm, SPÁDOVÁ,
OPLATĚNA 1x DESKA DFNIS S.12,5mm BEZ OSLAZE

SK- ŠACHTOVÁ STĚNA NA KOVOVÉ KONSTRUKCI Z 2x6-CW 100, VIDNÉ ČELAŘ,
OPLATĚNA 2x DEA DESKA S. 12,5mm V MEZIRÁMU OSLAZ S. 100mm (Izoprofil, 70 kg/m3)

TEPLNÁ ČELAŘ Z IPS, IPS, WM, WTA

## SCHÉMA:

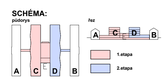


**±0,000 = 282,300 m.n.m**

| | | | |
|---|---|---|---|
| generál projektant a investor | **Ostravská univerzita - Koleje Jana Opletala** | | |
| OSTRAVSKÁ UNIVERZITA | místo stavby: | **Kranichova 1433/28, 710 00 Slezská Ostrava k.ú. Slezská Ostrava 714828** | |
| Dlouhá/Masarykovo nám. 1/3 | autor projektu: | **Ing. Arch. Radim Václavík** | projekt: / datum catalogu: |
| Dlouhá/Masarykovo nám. 1/3 701 03 Ostrava | hlavní inženýr projektu: | **Ing. Pavel Hyndica** | projekt: / datum: 11/2024 |
| | zodpovědný projektant: | **Ing. Tomáš Rychlý**<br>**Ing. Petr Eliáš** | projekt: / formát: **20 x A4** |
| projektové profesie | st. stupeň: | **SO 03.1 - HLAVNÍ BUDOVA - 1 etapa** | datum: / měřítko: **1:50** |
| | stupeň PD: | **Dokumentace pro provádění stavby** | místo výkresu: |
| | část: | **D.1.1 - ARCHITEKTONICKO STAVEBNÍ ŘEŠENÍ** | |
| | výkres: | **Řez C-C** | číslo výkresu: **12** |