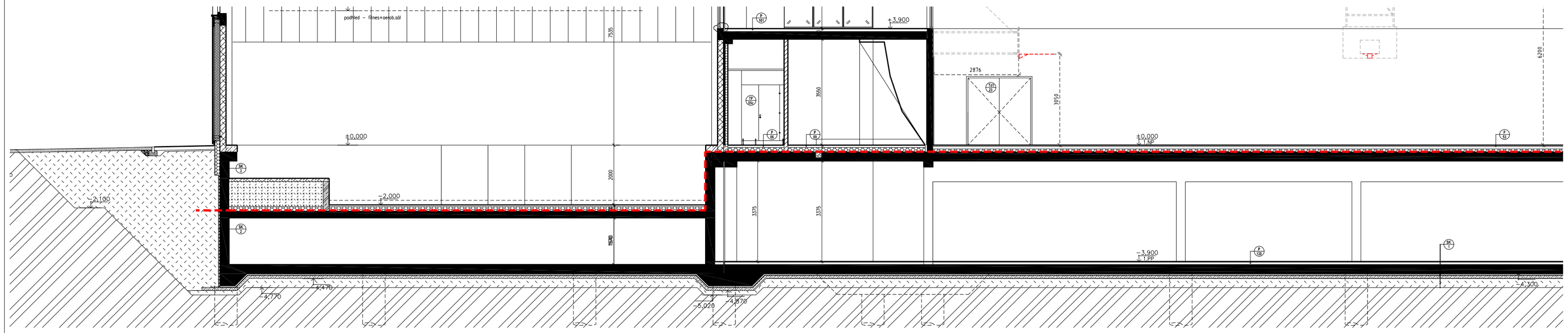

LEGENDA HMOT:

- ŽB KONSTRUKCE - VIZ STAVEBNÍ KONSTRUKCE ŘEZŮ
- ZDIVO Z TAŠEK: PRACOVNÍ ŠKVÁRA S,200mm, KONTRUKNÍ ASTELÁŽ Z HUŠÍ (SUPER SAFE 2ØT2), TAŠKA VÝTUŽ 2Ø12 V 300mm, ZALIVKA BETONEM C20/25
- ZDIVO Z BRUSENÝCH CHÉMICKY TMELENÝCH TAŠEK S,250mm, (ZDIVO S,+170mm) (PTO), ZDIVO SE BALÍ PRO TEPELNÉ SPÁNÍ
- ZDIVO Z BRUSENÝCH VAPOTĚSNÝCH CHÉMICKY TMELENÝCH TAŠEK S,250mm, Rp=5245 (ZDIVO S,+170mm) (PTO), ZDIVO SE BALÍ PRO TEPELNÉ SPÁNÍ
- ZDIVO Z BRUSENÝCH CHÉMICKY BLÍNÉ S,120mm, Rp=1545 (ZDIVO S,+170mm) (ZDIVO SE BALÍ PRO TEPELNÉ SPÁNÍ
- PŘEDSTĚNA ZDIVO Z TAŠEK Z CEMENTOVÝ BETONU S,100mm + 100mm PŘEDSTĚNA ZDIVO S,+170mm, ZDIVO SE BALÍ PRO TEPELNÉ SPÁNÍ
- SKLADBA PODLAHY S,+100mm S VÝZTUŽÍ SE VÝTUŽÍ Z KARIÉ SÍTĚ, SKLADBA PODLAHY S,+100mm S VÝZTUŽÍ SE VÝTUŽÍ Z KARIÉ SÍTĚ, SKLADBA PODLAHY S,+100mm BEZ SPECIFIKOVANÉ S,+120mm S ŠÍŘENÍ ZÁLIVU S,+30mm (zdpravm. 25 kg/m2)
- SKLADBA PODLAHY S,+100mm S VÝZTUŽÍ SE VÝTUŽÍ Z KARIÉ SÍTĚ, SKLADBA PODLAHY S,+100mm S PROPOJENÍ S,+120mm S ŠÍŘENÍ ZÁLIVU S,+40mm (zdpravm. 25 kg/m2)
- SKLADBA SOUČASNÝ SLOHU PROPOJENÍ BÝCL PRVKŮ NA PREFU V ÚZ SPOJENÍ S DIV ZDIVO PROPOJENÍ S,+5mm
- TEPELNÁ IZOLACE Z ŠKVÁRNÁ ATEP
- TEPELNÁ IZOLACE Z EPS, XPS

ROZHRANÍ INVESTICE OSTRAVSKÉ UNIVERZITY A MĚSTA OSTRAVY

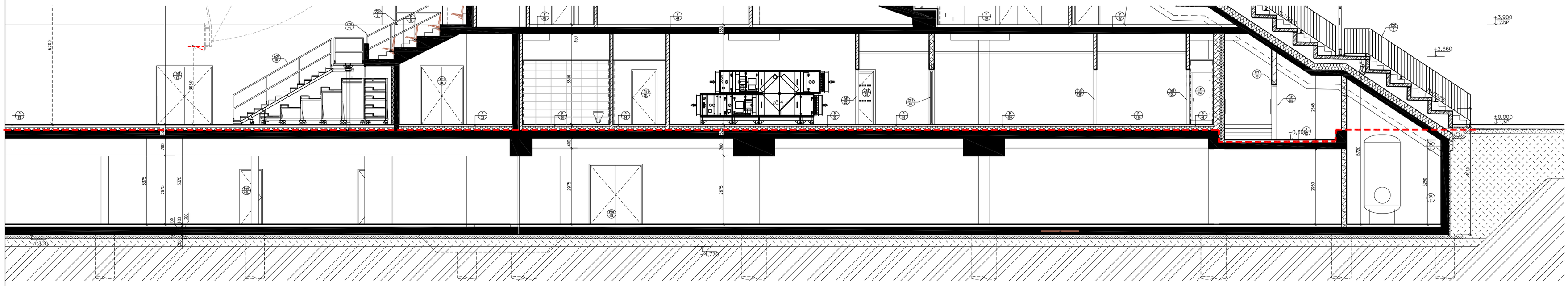

±0,000 = 213,500 m.n.m

generální projektant: Atelier Ostrava, Sdružení společností ATELIER ŠIMONA, Strojírna a inženýrská Ostrava, s.r.o., Arch. Design, s.r.o.	Univerzitní zázemí sportu a behaviorálního zdraví Ostravská univerzita			objednatel a investor: OSTRAVSKÁ UNIVERZITA V OSTRAVĚ, Ostravská univerzita, Dvořákova 7, 701 03 Ostrava
	místo akce: k.ú. Moravská Ostrava			
	autor projektu: Ing. Arch. Roman Kuba	podpis:	číslo zakázky: 1,17,127	
	hlavní inženýr projektu: Ing. Pavel Hynčica, Ing. Václav Morava	podpis:	datum: 04/2019	
	vypracoval: Ing. Tomáš Rychlý, Ing. Petr Eiler	podpis:	formát: 18 x A4; změna: -	
projektant profese: ATELIER ŠIMONA, Strojírna a inženýrská Ostrava, s.r.o., Výstavní 2224/8, 709 00 Ostrava, Mariánské Hory, tel.: +420 597 479 488, www.atelierosimona.cz, e-mail: info@atelierosimona	st. objekt: SO 02.1 - HLAVNÍ BUDOVA - PODZEMNÍ PARKOVIŠTĚ			měřítko: 1:50
	stupeň PD: PD PRO PROVÁDĚNÍ STAVBY			číslo paré:
	část: 2.D.1.1 - ARCHITEKTONICKO STAVEBNÍ ŘEŠENÍ			
	výkres: Dílčí řezy A-A			číslo výkresu: 1-10.01