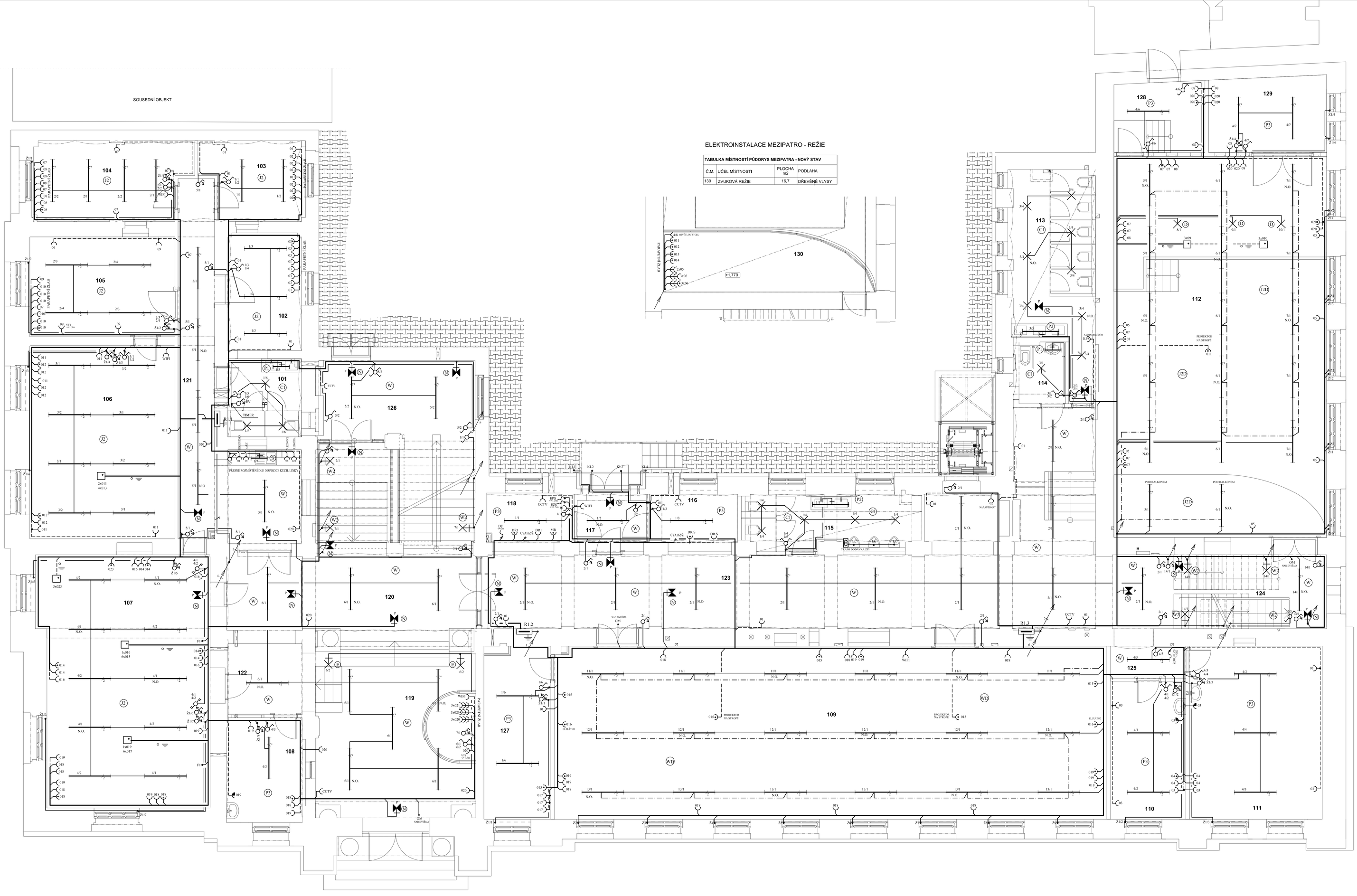

TABULKA MÍSTNOSTÍ PŮDORYS MEZIPATRA - NOVÝ STAV			
Č.M.	UČEL MÍSTNOSTI	PLOCHA m2	PODLAHA
130	ZVUKOVÁ REŽIE	16,7	DŘEVĚNÉ VLYSY

TABULKA MÍSTNOSTÍ PŮDORYS 1.NP - NOVÝ STAV			
Č.M.	UČEL MÍSTNOSTI	PLOCHA m2	PODLAHA
101	WC PERSONÁL	8,4	KER.DLAŽBA
102	KANCELÁŘ	12,1	DŘEVĚNÉ VLYSY
103	KANCELÁŘ	10,7	DŘEVĚNÉ VLYSY
104	KANCELÁŘ	16,8	DŘEVĚNÉ VLYSY
105	KANCELÁŘ	20,2	DŘEVĚNÉ VLYSY
106	KANCELÁŘ	39,2	DŘEVĚNÉ VLYSY
107	ZASEDACÍ MÍSTNOST	60,0	DŘEVĚNÉ VLYSY
108	ŠATNA	11,4	DŘEVĚNÉ VLYSY
109	GALERIE	133,6	DŘEVĚNÉ VLYSY
110	ŠATNA INTERPRETI 1	14,4	DŘEVĚNÉ VLYSY
111	ŠATNA INTERPRETI 2	32,1	DŘEVĚNÉ VLYSY
112	MALÝ KOMORNÍ SÁL	114,4	DŘEVĚNÉ VLYSY
113	WC ŽENY	22,3	KER.DLAŽBA
114	WC IMOBILNÍ	3,9	KER.DLAŽBA
115	WC MUŽI	13,4	KER.DLAŽBA
116	SERVEROVNA 1	7,2	PVC - ANTISTATICKÁ ÚPRAVA
117	PŘEDSÍŇ	5,3	PVC
118	SERVEROVNA 2	7,1	PVC
119	VSTUPNÍ PROSTOR	41,0	TERACO
120	SCHODIŠTĚ/CHODBA	29,3	TERACO
121	CHODBA	30,7	TERACO
122	CHODBA	7,1	TERACO
123	CHODBA	98,3	TERACO
124	SCHODIŠTĚ	16,6	TERACO
125	CHODBA	4,3	TERACO
126	SCHODIŠTĚ	38,7	TERACO
127	SKLAD GALERIE	16,2	DŘEVĚNÉ VLYSY
128	ZAŘENÍ ÚČINKUJÍCÍCH	8,9	DŘEVĚNÉ VLYSY
129	SKLAD	12,4	DŘEVĚNÉ VLYSY

LEGENDA ZNAČEK

- VELKOPLOŠNÉ TLAČÍTKO
- VYPÍNAČ JEDNOPÓLOVÝ
- PŘEPÍNAČ DVOJITÝ STŘÍDAVÝ
- PŘEPÍNAČ STŘÍDAVÝ
- PŘEPÍNAČ KŘÍŽOVÝ
- PŘEPÍNAČ SÉRIOVÝ
- SPORÁKOVÁ PŘÍPOJKA
- DVOJNÁSOBNÁ ZÁSUVKA 230V V PAR. ŽLABECH JEDNONÁSOBNÁ
- ŽALUZIOVÝ PŘEPÍNAČ
- ZÁSUVKA 230V OPATŘENÁ 3. ST. PŘP. OCHRANY
- PRŮMYSLOVÁ ZÁSUVKA 400V
- ČIDLO POHYBU
- JEDNONÁSOBNÁ ZÁSUVKA IP44
- VYPÍNAČ JEDNOPÓLOVÝ IP44
- VELKOPLOŠNÉ TLAČÍTKO IP44
- VENTILÁTOR
- TIMER — VENTILÁTOROVÉ RELÉ
- PODLAHOVÁ KRABICE + 3. ST. PŘEP. OCHRANY

Poznámka :

Vnitřní elektroinstalace bude řešena silovými celoplastovými kabely typově řady CYKY a vodiči CYA zelenožluté barvy , jenž budou uloženy pevně pod omítkou, v parapetních žlabech a v podhledech.
Svítidla označená N.O. budou opatřena nouzovým invertérem (nutno přivést nespínanou fázi).

Napěťová soustava : 3 NPE stř. 50 Hz , 400 V / 230 V / TN - S
Ochrana automatickým odpojením vadné části v síti TN od zdroje a pospojováním v souladu s ČSN 33 20 00 - 4 - 41 ed.2 .

PROJEKTANT SPEC.	VYPRACOVAL	KRESLIL	ELEKTRO
MAREK SEIFERT	MAREK SEIFERT	KATEŘINA SEIFERTOVÁ	

ZODP. PROJEKTANT	VYPRACOVAL	KONTROLOVAL	
TOMÁŠ PAVLÍK	ING. JAKUB DUCHÁČ	ING. RADAN SLEŽKA	PRŮZKUMY * ZAMĚŘENÍ * PROJEKTY 28. ŘÍJNA 201 OSTRAVA - MOR. HORY
MÍSTO	OSTRAVSKÁ UNIVERZITA V OSTRAVĚ ČESKOBRATRSKÁ 16, 701 03 OSTRAVA		
INVESTOR	OSTRAVSKÁ UNIVERZITA V OSTRAVĚ DVOŘÁKOVA 7, 701 03 OSTRAVA		
STAVEBNÍ ÚPRAVY OBJEKTU ČESKOBRATRSKÁ 16		DATUM	06/2014
		ÚČEL	DPS
		ČÍSLO ZAK.	27963/592
ELEKTROINSTALACE 1. NP + MEZIPATRO		MĚŘÍTKO 1:50	VÝKRES Č. D.1.4.3b-02